

DESCRIPCIÓN DEL EVENTO

Un técnico fue asignado para la realización de un cambio de colateral, pero tenía unas consultas que hacer al operador del modulo antes de realizar el cambio.

Por lo cuál, se dirigió a buscarlo en ese momento iba a acortar camino pasando en medio de una tarima ubicada en la parte posterior de la HDMX X30.

En el momento en que iba a pasar por la tarima pega su pie izquierdo con la tarima y cae hacia su lado izquierdo.

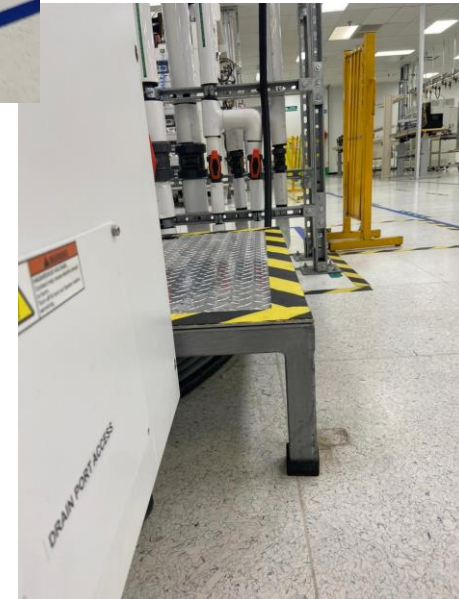

PLAN DE ACCIÓN PARA EVITAR RECURRENCIA



- ❑ Las pasarelas ubicadas detrás de las HDMX son para que los L3 puedan ingresar a las áreas de trabajo de mantenimiento de los equipos.
- ❑ Estas zonas no son atajos o áreas donde deban ingresar personal no certificado.
- ❑ Siempre que vamos caminando por las áreas de trabajo debemos estar atentos a estructuras, cableado, entre otros equipos que nos podrían provocar una caída.
- ❑ Siempre debemos utilizar los pasillos primarios o secundarios para caminar por la planta de producción o laboratorio.
- ❑ En caso de encontrar una estructura de este tipo u otra condición de riesgo debemos realizar un Good Catch o reportar a tu TL.

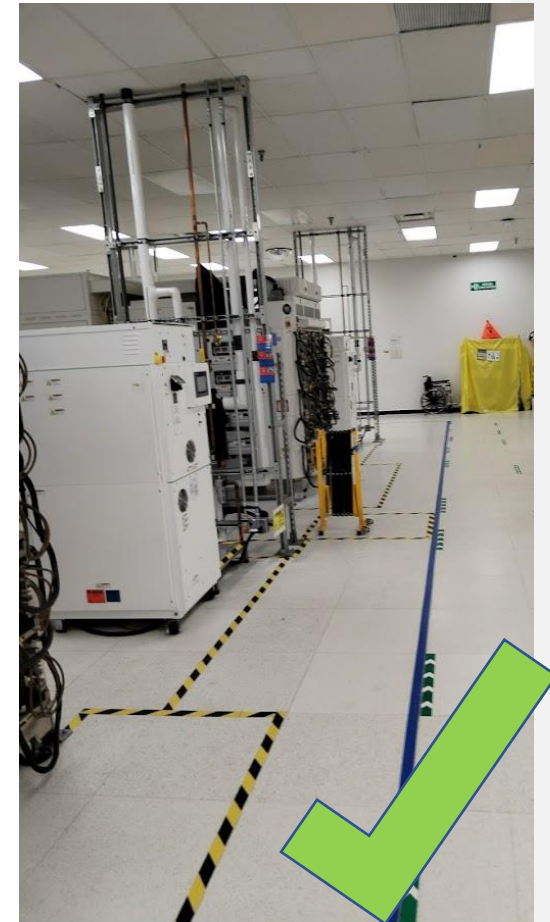

Recordemos que no hay nada tan urgente, que no pueda ser desarrollado con seguridad.



Lesson Learned: OS tripped with a platform. WW01.0

WWID	NOMBRE COMPLETO	TURNO	FECHA	FIRMA



Lesson Learned: OS tripped with a platform. WW01.0

WWID	NOMBRE COMPLETO	TURNO	FECHA	FIRMA